



PROJETO DE SEGURANÇA CONTRA INCÊNDIO

PROTOCOLO: 2320010235170
CPF/CNPJ: 52.721.171/0001-03
CÓD. AUTENTICIDADE: 37ffb07ad9477931



PROJETO DE SEGURANÇA CONTRA INCÊNDIO

PROTOCOLO: 2320010235170
CPF/CNPJ: 52.721.171/0001-03
CÓD. AUTENTICIDADE: 37ffb07ad9477931

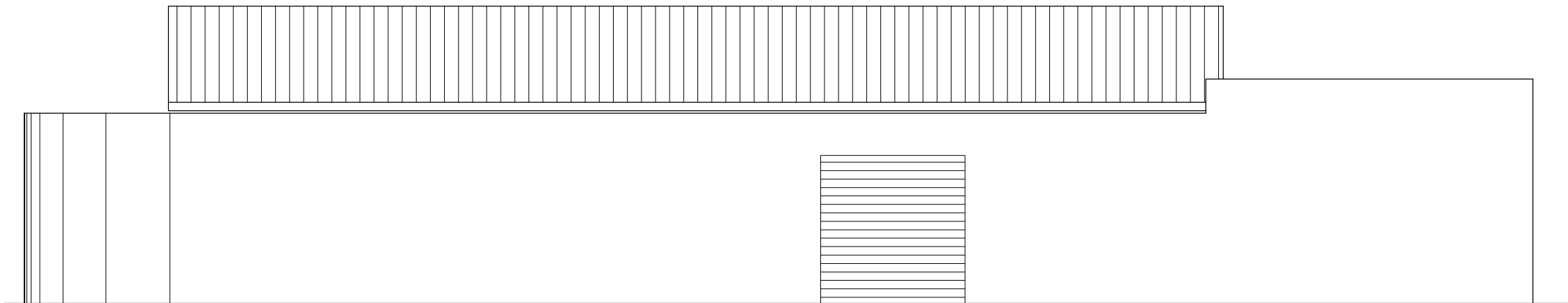

FACHADA
ESC: __1:75

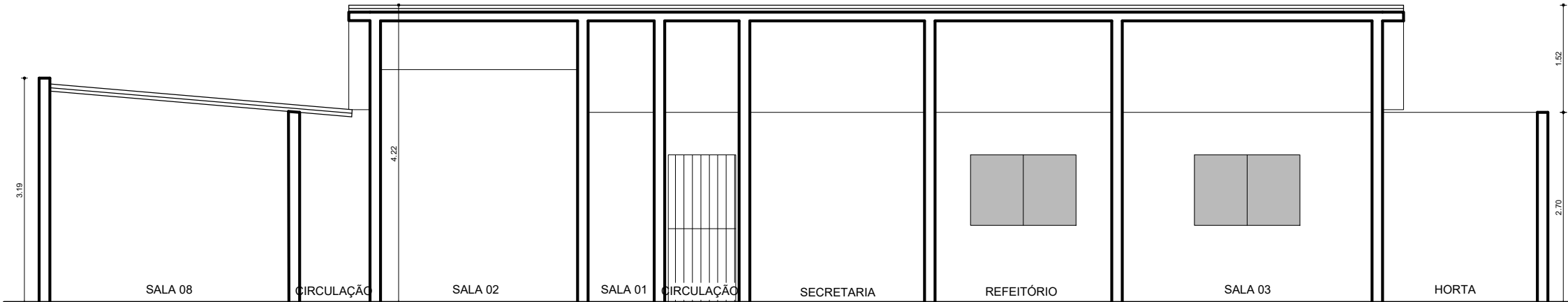

CORTE AA'
ESC: __1:75

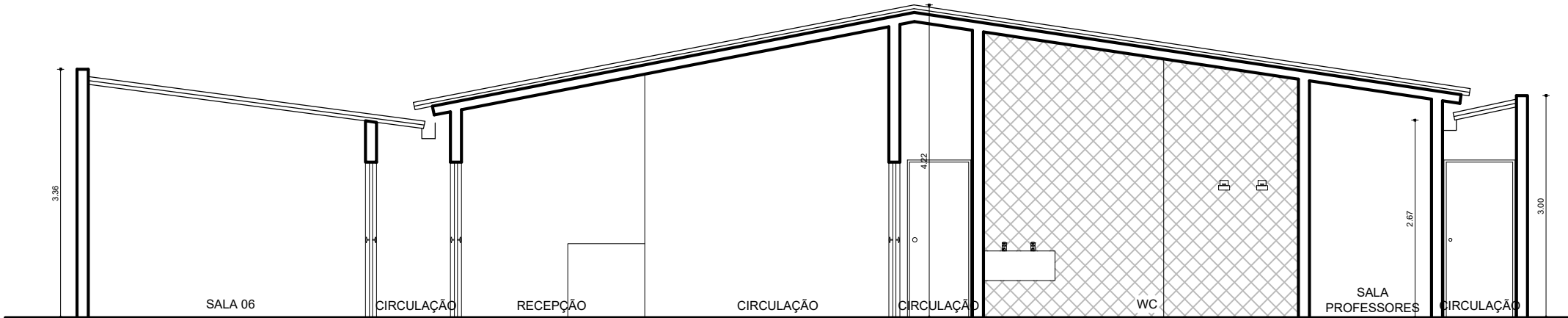

CORTE BB'
ESC: __1:75

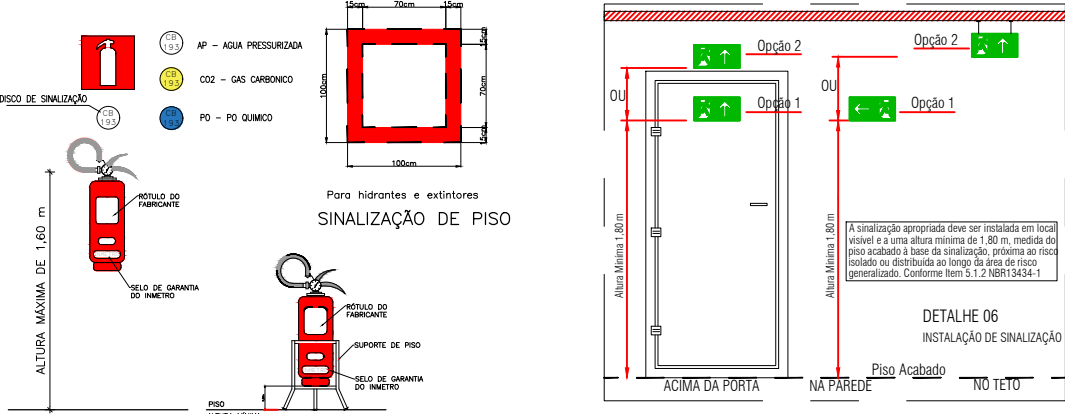

OBSERVAÇÃO:
AS QUANTIDADES DOS PISARES DEVERÃO POSSUIR SINALIZAÇÃO QUANTO OS EXTINTORES ESTIVEREM LOCALIZADOS NOS MESMOS.

DETALHE "A"—EXTINTOR
SEM ESCALA

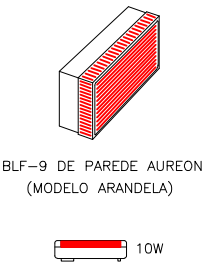
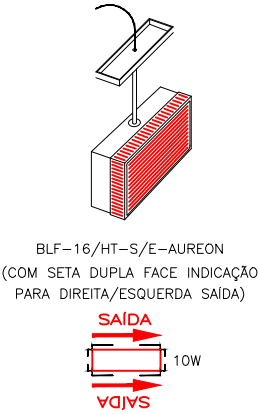

1— OBS: AS LUMINÁRIAS DE EMERGÊNCIA SERÃO COMPOSTAS DE LÂMPADAS FLUORESCENTES DE 10W.

DETALHE "C"—INSTALAÇÃO DA
SEM ESCALA SINALIZAÇÃO DE EMERGÊNCIA

DETALHE "B"—ILUMINAÇÃO DE EMERGÊNCIA
SEM ESCALA

ÁREAS	TERRENO	417,36 m ²
	CONSTRUÍDA	311,43 m ²
	COBERTA	311,43 m ²
	CONSTRUÍDA TOTAL	311,43 m ²
RESPONSÁVEL LEGAL:		
ASSOCIAÇÃO MARIA DO CARMO CNPJ: 52.721.171/0001-03		
RESPONSÁVEL TÉCNICO:		
WEIDSON HUGO CREA: PE 031566		
PROJETO CONTRA INCÊNDIO		
O B R A		
ADEQUAÇÃO DE EDIFICAÇÃO AO COSCIP-PE		
C L I E N T E		
CRECHE ESCOLA MARIA DO CARMO		
L O C A L		
AV ENGENHEIRO ABDIAS DE CARVALHO, 3010, CORDEIRO, RECIFE - PE		
DESENHISTA	TÍTULO FACHADA CORTE DETALHES	ESCALA INDICADA
RESPONSÁVEL		DATA 29/01/2024
WEIDSON HUGO CREA: PE 031566		DES. Nº 03/03



PROJETO DE SEGURANÇA CONTRA INCÊNDIO

PROTOCOLO: 2320010235170
CPF/CNPJ: 52.721.171/0001-03
CÓD. AUTENTICIDADE: 37ffb07ad9477931